



Statens vegvesen

ENDRING I DETALJREGULERING

Planhefte

## Prosjekt: E105

Parsell: 1B Rundvatnet - Elvenes  
Sør-Varanger kommune



Statens vegvesen



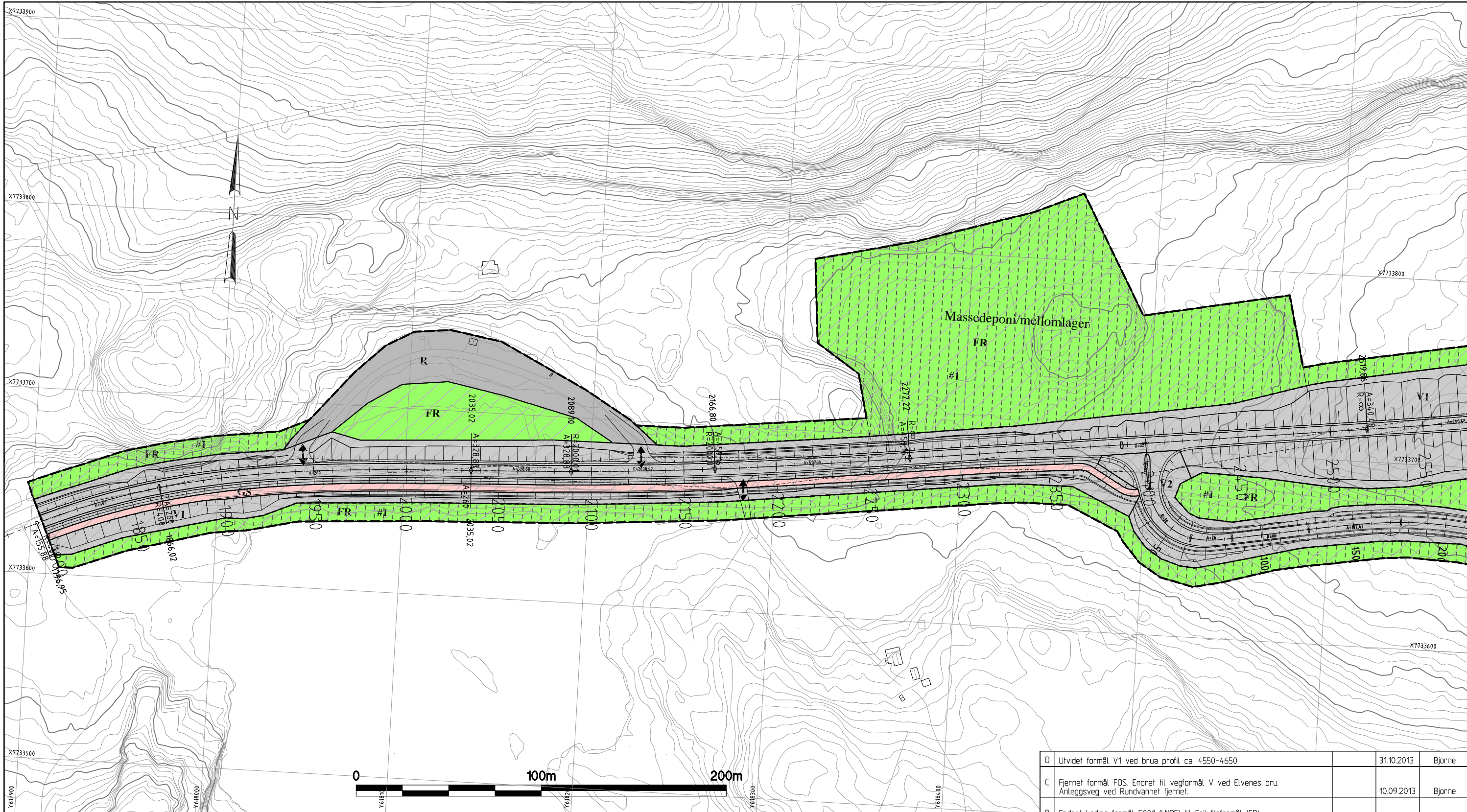

**TEGNFORKLARING**

**PBL §12-5 AREALFORMÅL**

2. Samferdselsanlegg og teknisk infrastruktur

- Veg (V)
- Rasteplass (R), Parkeringsplass (PP)
- Gang-/sykkelveg (GS)

5. Landbruks-, natur og friluftsområder samt reindrift

- Friluftsområde (FR)

**PBL §12-6 HENSYNSSONER**

Faresone

- Høyspeningsanlegg (H370)

Sikringszone

- Andre sikringssoner (H190)

**PBL §12-7 BESTEMMELSESMÅL**

Bestemmelsesområder

- Anlegg- og riggområde (#)

**STREKSMBOLER M.V.**

- PLANENS BEGRENSNING
- FORMÅLSGRENSE
- EIENDOMSGRENSE
- FRISIKTLINJE
- BRU

- BRUKAR
- STENGING AV AVKJØRSEL
- AVKJØRSEL
- TUNNELPÅHUGG
- BYGNING SOM RIVES

29/2 GÅRDS- OG BRUKSNUMMER

- Senterlinje
- Skulder
- Vegskråning

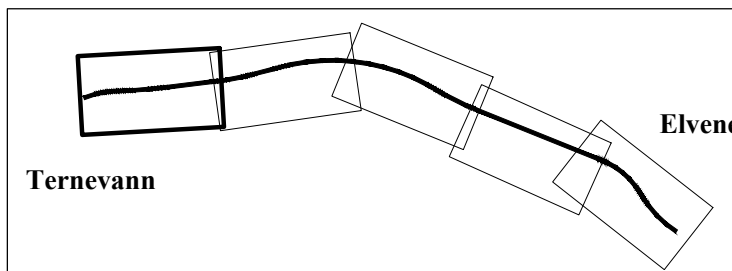

D	Utvidet formål V1 ved brua profil ca. 4550-4650	31.10.2013	Bjorne
C	Fjernet formål F05. Endret til vegformål V ved Elvenes bru. Anleggsveg ved Rundvannet fjernet.	10.09.2013	Bjorne
B	Endret koding formål 5001 (LNRF) til Friluftsområde (FR) Regulert inn ny Elvenes bru.		
A	Justert formålsgrænse pr.1800-1950, samt langs adkomstveg mot Elvenes. Lagt inn formål G/S-veg, lagt inn bestemmelsesområde for hytteveg og for adkomstveg til bru. Lagt inn LNFR-område og bestemmelsesområde ved brufot og rasteplass. Fjernet formål over tunnel.	21.02.2013	Bjorne
<b>SAKSBEHANDLING IFLG. PLAN- OG BYGNINGSLOVEN</b>			
KUNNGJØRING AV PLANVEDTAK:		30.01.2014	
KOMMUNESTYRETS VEDTAK:		002/14	29.01.2014
BEHANDLING I PLAN OG SAMFERDSEL:		008/14	16.01.2014
OFFENTLIG ETTERSYN I TIDSRUMMET:		10.10.2013 - 21.11.2013	
VARSEL OM OPPSTART AV PLANARBEID:		09.09.2013	Bjorne
Kartgrunnlag:	FKB-B og LAS	Prosjektnr.:	502052
Kartreferanse:	Euref89 UTM-sone 35	Saksbehandl.:	Bjorne
Høydegrunnlag:	NN 1954, FKB/Høydedata av aug/sept 2011	Planid:	2011017
Sør-Varanger kommune		Arkivsaknr.:	11/578
Planen er utarbeidet av:		Plan dato:	01.12.2012
		Målestokk:	A3: 1:2000 A1: 1:1000
<b>E105 Bjørkheim - Storskog</b>		Tegn.nr.:	
<b>Parsell 1B: Rundvatn - Elvenes</b>		Rev.:	
<b>Detaljregulering med bestemmelser</b>		<b>R201</b>	<b>B</b>



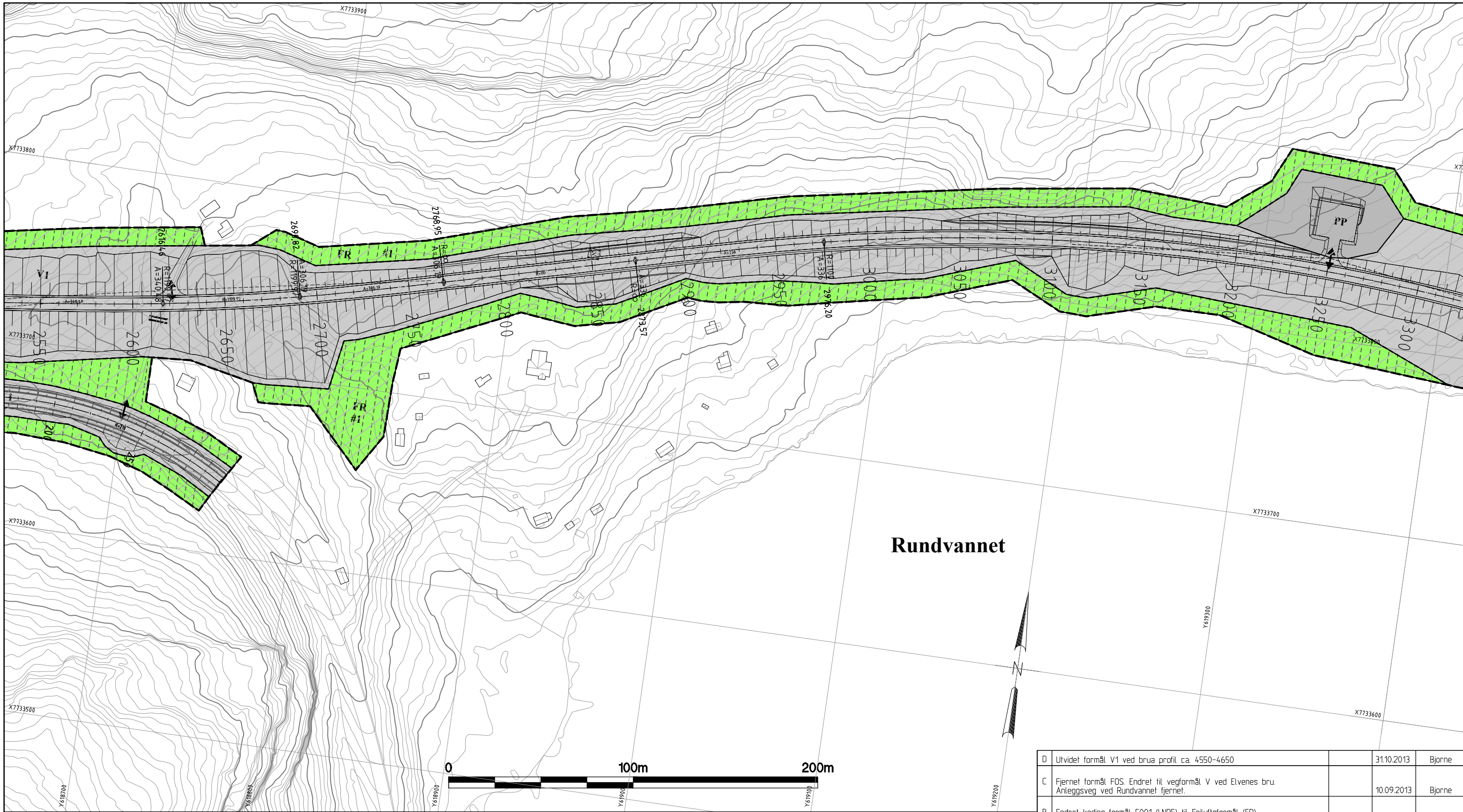

**TEGNFORKLARING**

**PBL §12-5 AREALFORMÅL**

2. Samferdselsanlegg og teknisk infrastruktur

- Veg (V)
- Rasteplass (R), Parkeringsplass (PP)
- Gang-/sykkelveg (GS)

5. Landbruks-, natur og friluftsområder samt reindrift

- Friluftformål (FR)

**PBL §12-6 HENSYNSSONER**

- Faresone
  - Høyspenningsanlegg (H370)
- Sikringszone
  - Andre sikringssoner (H190)

**PBL §12-7 BESTEMMELSESMÅL**

- Bestemmelsesområder
  - Anlegg- og riggområde (#)

**STREKSMBOLER M.V.**

- PLANENS BEGRENSNING
- FORMÅLSGRENSE
- EIENDOMSGRENSE
- FRISIKTLINJE
- BRU
- BRUKAR
- STENGING AV AVKJØRSEL
- AVKJØRSEL
- TUNNELPÅHUGG
- BYGNING SOM RIVES
- GÅRDS- OG BRUKSNUMMER

- Senterlinje
- Skulder
- Vegskråning

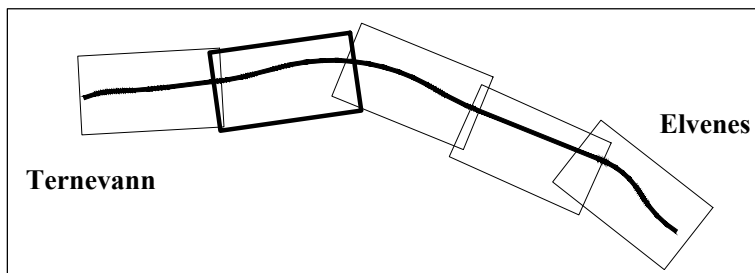

D	Utvidet formål V1 ved brua profil ca. 4550-4650	31.10.2013	Bjorne
C	Fjernet formål F05. Endret til vegformål V ved Elvenes bru. Anleggsveg ved Rundvannet fjernet.	10.09.2013	Bjorne
B	Endret koding formål 5001 (LNRF) til Friluftformål (FR) Regulert inn ny Elvenes bru.		
A	Justert formålsgrense pr.1800-1950, samt langs adkomstveg mot Elvenes. Lagt inn formål G/S-veg, lagt inn bestemmelsesområde for hytteveg og for adkomstveg til bru. Lagt inn LNRF-område og bestemmelsesområde ved brufot og rasteplass. Fjernet formål over tunnel.	21.02.2013	Bjorne

<b>SAKSBEHANDLING IFLG. PLAN- OG BYGNINGSLOVEN</b>			
KUNNGJØRING AV PLANVEDTAK:		30.01.2014	
KOMMUNESTYRETS VEDTAK:	002/14	29.01.2014	
BEHANDLING I PLAN OG SAMFERDSEL:	008/14	16.01.2014	
OFFENTLIG ETTERSYN I TIDSRUMMET:	10.10.2013 - 21.11.2013	10.10.2013	Bjarme
VARSEL OM OPPSTART AV PLANARBEID:		09.09.2013	Bjarme
Kartgrunnlag: FKB-B og LAS		Prosjektnr: 502052	Saksbehandler: Bjarme
Kartreferanse: Euret89 UTM-sone 35		Planid: 2011017	Arkivsaknr: 11/578
Høydegrunnlag: NN 1954, FKB/Høydedata av aug/sept 2011		Plan dato: 01.12.2012	Profnr: 20EV00105R_00002
Sør-Varanger kommune		Målestokk: A3: 1:2000	A1: 1:1000
Planen er utarbeidet av:		Tegn.nr.	Rev.
		<b>R202 C</b>	

**E105 Bjørkheim - Storskog**  
**Parsell 1B: Rundvatn - Elvenes**  
 Detaljregulering med bestemmelser



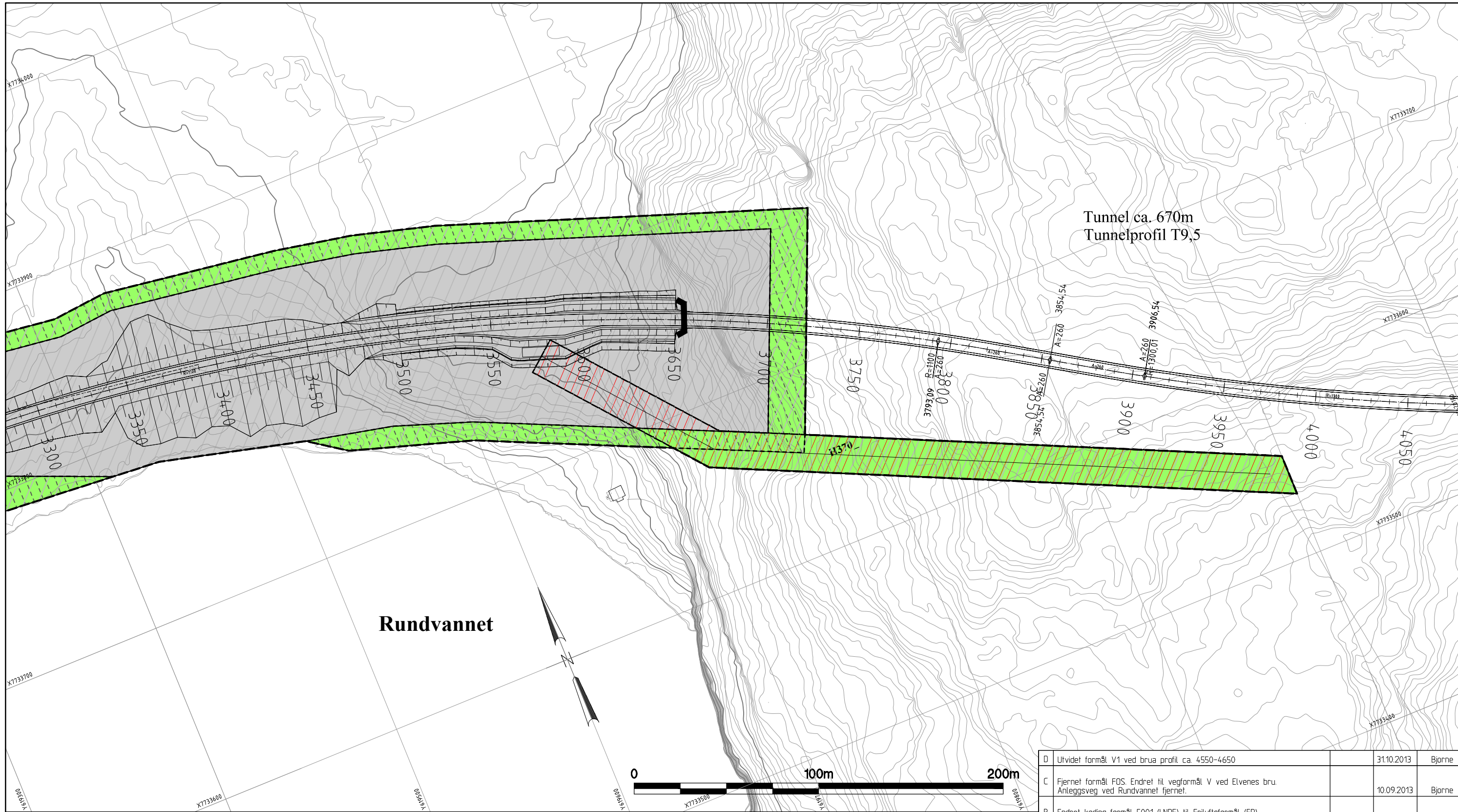

**TEGNFORKLARING**

**PBL §12-5 AREALFORMÅL**

- 2. Samferdselsanlegg og teknisk infrastruktur
  - Veg (V)
  - Rasteplass (R), Parkeringsplass (PP)
  - Gang-/sykkelveg (GS)
- 5. Landbruks-, natur og friluftsområder samt reindrift
  - Friluftsmål (FR)

**PBL §12-6 HENSYNSSONER**

- Faresone
  - Høyspenningsanlegg (H370)
- Sikringszone
  - Andre sikringssoner (H190)

**PBL §12-7 BESTEMMELSESMÅL**

- Bestemmelsesområder
  - Anlegg- og riggområde (#)

**STREKSMBOLER M.V.**

- PLANENS BEGRENSNING
- FORMÅLSGRENSE
- EIENDOMSGRENSE
- FRISIKTLINJE
- BRU
- BRUKAR
- STENGING AV AVKJØRSEL
- AVKJØRSEL
- TUNNELPÅHUGG
- BYGNING SOM RIVES
- 29/2 GÅRDS- OG BRUKSNUMMER
- Senterlinje
- Skulder
- Vegskråning

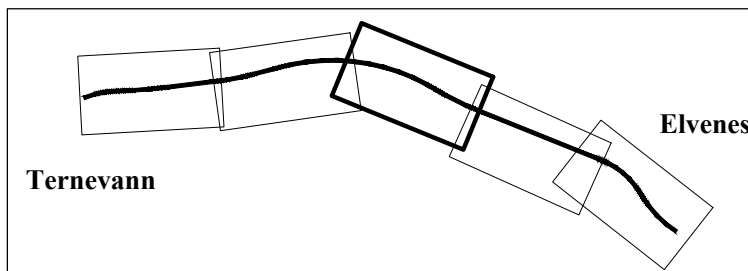

D	Utvidet formål V1 ved brua profil ca. 4550-4650	31.10.2013	Bjorne
C	Fjernet formål F0S. Endret til vegformål V ved Elvenes bru. Anleggsveg ved Rundvannet fjernet.	10.09.2013	Bjorne
B	Endret koding formål 5001 (LNRF) til Friluftsmål (FR) Regulert inn ny Elvenes bru.		
A	Justert formålsgrense pr.1800-1950, samt langs adkomstveg mot Elvenes. Lagt inn formål G/S-veg, lagt inn bestemmelsesområde for hytteveg og for adkomstveg til bru. Lagt inn LNFR-område og bestemmelsesområde ved brufot og rasteplass. Fjernet formål over tunnel.	21.02.2013	Bjorne

<b>SAKSBEHANDLING IFLG. PLAN- OG BYGNINGSLOVEN</b>			
KUNNGJØRING AV PLANVEDTAK:		30.01.2014	
KOMMUNESTYRETS VEDTAK:	002/14	29.01.2014	
BEHANDLING I PLAN OG SAMFERDSEL:	008/14	16.01.2014	
OFFENTLIG ETTERSYN I TIDSRUMMET:	10.10.2013 - 21.11.2013	10.10.2013	Bjarme
VARSEL OM OPPSTART AV PLANARBEID:		09.09.2013	Bjarme
Kartgrunnlag: FKB-B og LAS		Prosjektnr: 502052	Saksbehandler: Bjarme
Kartreferanse: Euref89 UTM-sone 35		Planid: 2011017	Arkivsaknr: 11/578
Høydegrunnlag: NN 1954, FKB/Høydedata av aug/sept 2011		Plan dato: 01.12.2012	Profnr: 20EV00105R_00002
<b>E105 Bjørkheim - Storskog</b>		Målestokk: A3: 1:2000	A1: 1:1000
<b>Parsell 1B: Rundvatn - Elvenes</b>		Tegn.nr.	Rev.
<b>Detaljregulering med bestemmelser</b>		<b>R203 B</b>	





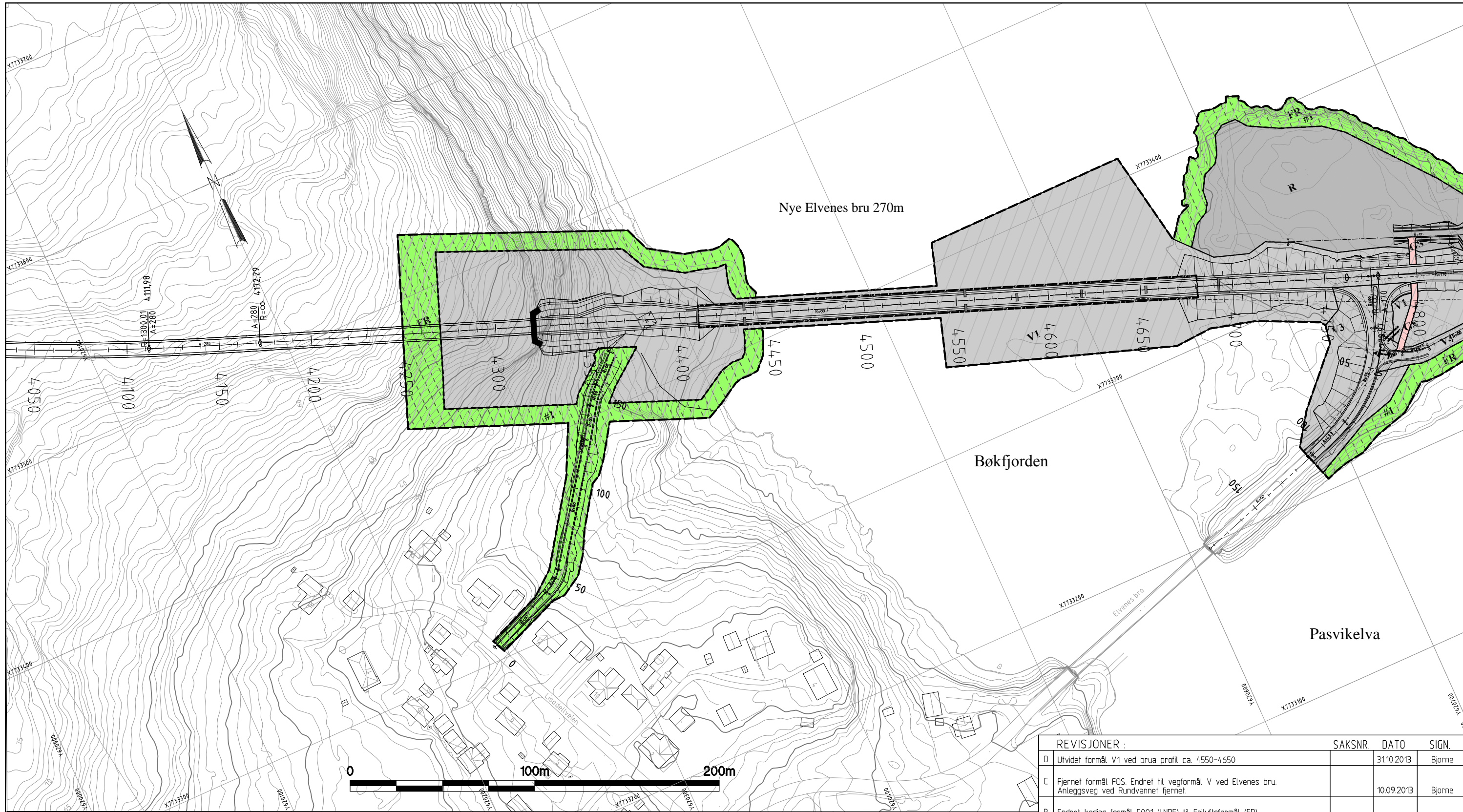

**TEGNFORKLARING**

**PBL §12-5 AREALFORMÅL**

- 2. Samferdselsanlegg og teknisk infrastruktur
  - Veg (V)
  - Rasteplass (R), Parkeringsplass (PP)
  - Gang-/sykkelveg (GS)
- 5. Landbruks-, natur og friluftsområder samt reindrift
  - Friluftsmål (FR)

**PBL §12-6 HENSYNSSONER**

- Faresone
  - Høyspenningsanlegg (H370)
- Sikringszone
  - Andre sikringssoner (H190)

**PBL §12-7 BESTEMMELSESMRÅDER**

- Bestemmelsesområder
  - Anlegg- og riggområde (#)

**STREKSYMBOLER M.V.**

- PLANENS BEGRENSNING
- FORMÅLSGRENSE
- EIENDOMSGRENSE
- FRISIKTLINJE
- BRU
- BRUKAR
- STENING AV AVKJØRSEL
- AVKJØRSEL
- TUNNELPÅHUGG
- BYGNING SOM RIVES
- 2912 GÅRDS- OG BRUKSNUMMER
- Senterlinje
- Skulder
- Vegskråning

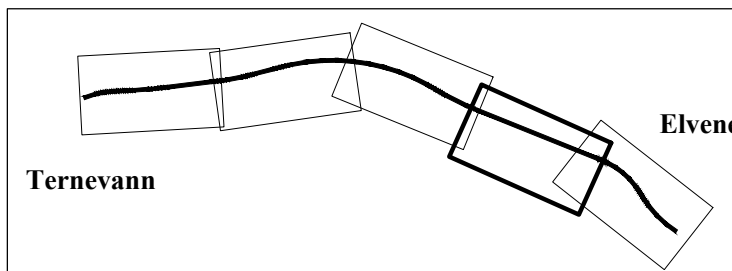

REVISJONER :		SAKSNR.	DATO	SIGN.
D	Utvidet formål V1 ved brua profil ca. 4550-4650		31.10.2013	Bjørne
C	Fjernet formål F05. Endret til vegformål V ved Elvenes bru. Anleggsveg ved Rundvannet fjernet.		10.09.2013	Bjørne
B	Endret koding formål 5001 (LNRF) til Friluftsmål (FR) Regulert inn ny Elvenes bru.			
A	Justert formålsgrense pr.1800-1950, samt langs adkomstveg mot Elvenes. Lagt inn formål G/S-veg, lagt inn bestemmelsesområde for hyttveg og for adkomstveg til bru. Lagt inn LNFR-område og bestemmelsesområde ved brufot og rasteplass. Fjernet formål over tunnel.		21.02.2013	Bjørne

SAKSBEHANDLING IFLG. PLAN- OG BYGNINGSLOVEN			
KUNNGJØRING AV PLANVEDTAK:			30.01.2014
KOMMUNESTYRETS VEDTAK:	002/14		29.01.2014
BEHANDLING I PLAN OG SAMFERDSEL:	008/14		16.01.2014
OFFENTLIG ETTERSYN I TIDSRUMMET:	10.10.2013 - 21.11.2013		10.10.2013 Bjørne
VARSEL OM OPPSTART AV PLANARBEID:			09.09.2013 Bjørne
Kartgrunnlag: FKB-B og LAS			Prosjektnr: 502052 Saksbehandler: Bjørne
Kartreferanse: Euref89 UTM-sone 35			Planid: 2011017 Arkivsaknr: 11/578
Høydegrunnlag: NN 1954, FKB/Høydedata av aug/sept 2011			Plan dato: 01.12.2012 Profnr: 20E\00105R_00002
Sør-Varanger kommune		Målestokk:	A3: 1:2000 A1: 1:1000
Planen er utarbeidet av:		Tegn.nr.	Rev.
		<b>R204 D</b>	



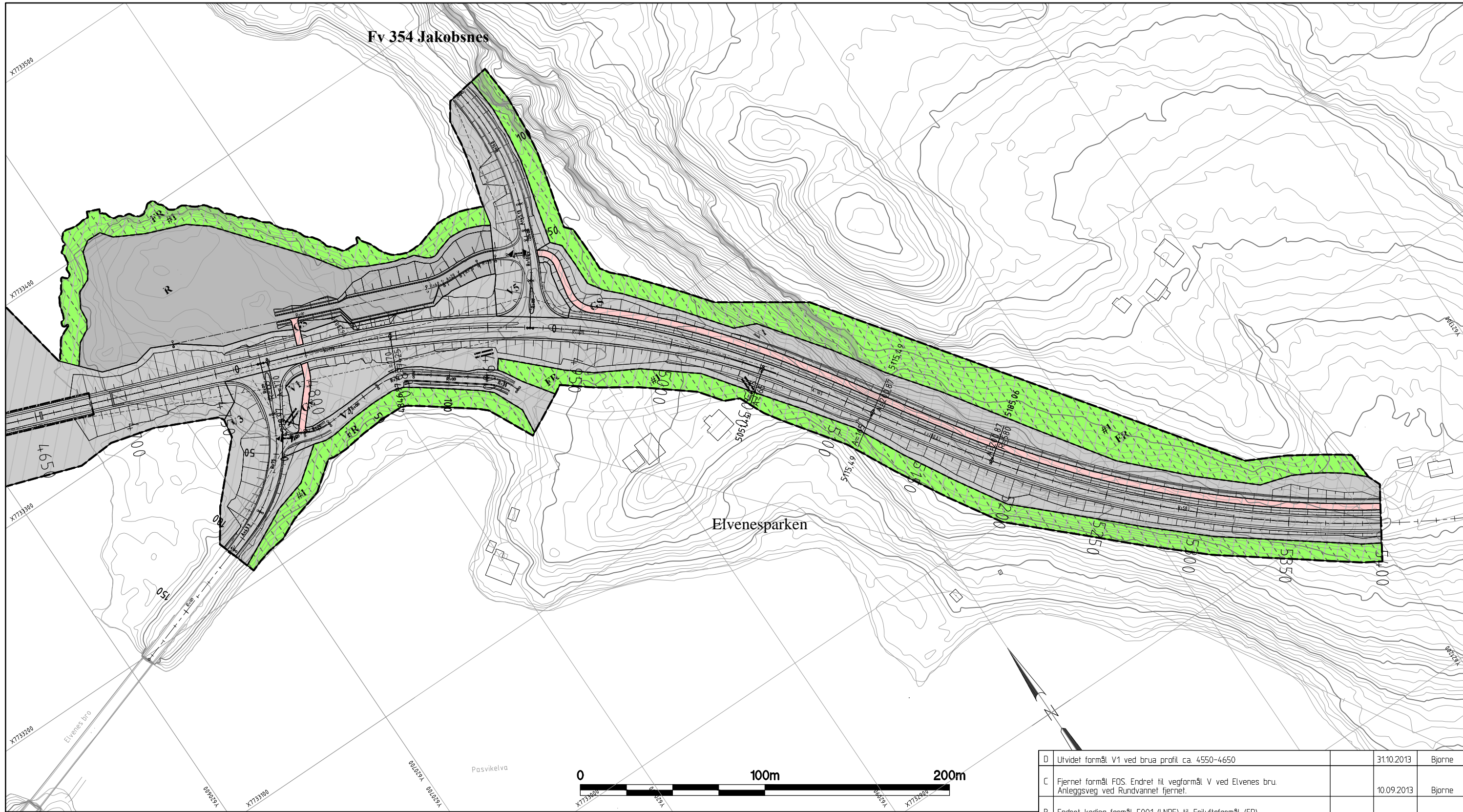

**TEGNFORKLARING**

**PBL §12-5 AREALFORMÅL**

- 2. Samferdselsanlegg og teknisk infrastruktur
  - Veg (V)
  - Rasteplass (R), Parkeringsplass (PP)
  - Gang-/sykkelveg (GS)
- 5. Landbruks-, natur og friluftsområder samt reindrift
  - Friluftformål (FR)

**PBL §12-6 HENSYNSSONER**

- Faresone
  - Høyspenningsanlegg (H370)
- Sikringszone
  - Andre sikringssoner (H190)

**PBL §12-7 BESTEMMELSESMÅL**

- Bestemmelsesområder
  - Anlegg- og riggområde (#)

**STREKSYMBOLER M.V.**

- PLANENS BEGRENSNING
- FORMÅLSGRENSE
- EIENDOMSGRENSE
- FRISIKTLINJE
- BRU
- BRUKAR
- STENGING AV AVKJØRSEL
- AVKJØRSEL
- TUNNELPÅHUGG
- BYGNING SOM RIVES
- GÅRDS- OG BRUKSNUMMER

- Senterlinje
- Skulder
- Vegskråning

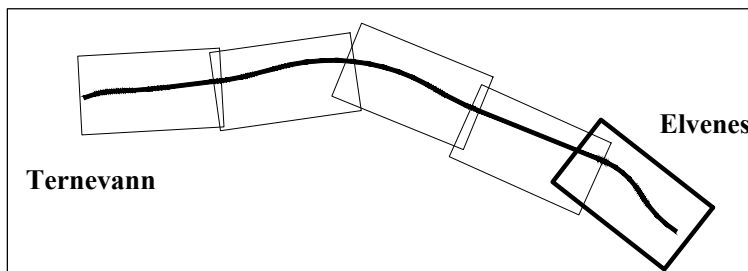

D	Utvidet formål V1 ved brua profil ca. 4550-4650	31.10.2013	Bjorne
C	Fjernet formål F0S. Endret til vegformål V ved Elvenes bru. Anleggsveg ved Rundvannet fjernet.	10.09.2013	Bjorne
B	Endret koding formål 5001 (LNRF) til Friluftformål (FR) Regulert inn ny Elvenes bru.		
A	Justert formålsgrænse pr.1800-1950, samt langs adkomstveg mot Elvenes. Lagt inn formål G/S-veg, lagt inn bestemmelsesområde for hytteveg og for adkomstveg til bru. Lagt inn LNFR-område og bestemmelsesområde ved brufot og rasteplass. Fjernet formål over tunnel.	21.02.2013	Bjorne
<b>SAKSBEHANDLING IFLG. PLAN- OG BYGNINGSLOVEN</b>			
KUNNGJØRING AV PLANVEDTAK:		30.01.2014	
KOMMUNESTYRETS VEDTAK:		002/14	29.01.2014
BEHANDLING I PLAN OG SAMFERDSEL:		008/14	16.01.2014
OFFENTLIG ETTERSYN I TIDSRUMMET:		10.10.2013 - 21.11.2013	
VARSEL OM OPPSTART AV PLANARBEID:		09.09.2013	Bjarme
Kartgrunnlag:	FKB-B og LAS	Prosjektnr:	502052
Kartreferanse:	Euref89 UTM-sone 35	Saksbehandler:	Bjarme
Høydegrunnlag:	NN 1954, FKB/Høydedata av aug/sept 2011	Planid:	2011017
		Arkivsaknr:	11/578
		Plan dato:	01.12.2012
		Profnr.:	20E00105R_00002
Sør-Varanger kommune		Målestokk:	A3: 1:2000 A1: 1:1000
Planen er utarbeidet av:		Tegn.nr.:	Rev.
		<b>R205 C</b>	
<b>E105 Bjørkheim - Storskog</b>			
<b>Parsell 1B: Rundvatn - Elvenes</b>			
<b>Detaljregulering med bestemmelser</b>			



P:\20EV00105R\_00002\Plandata\Tegning\TemaT\_LAY\_Reguleringsplan\_E105\_parsell\_1B\_vertikalnivå\_tunnel.dwg, R206, 30.01.2014 14:50:02

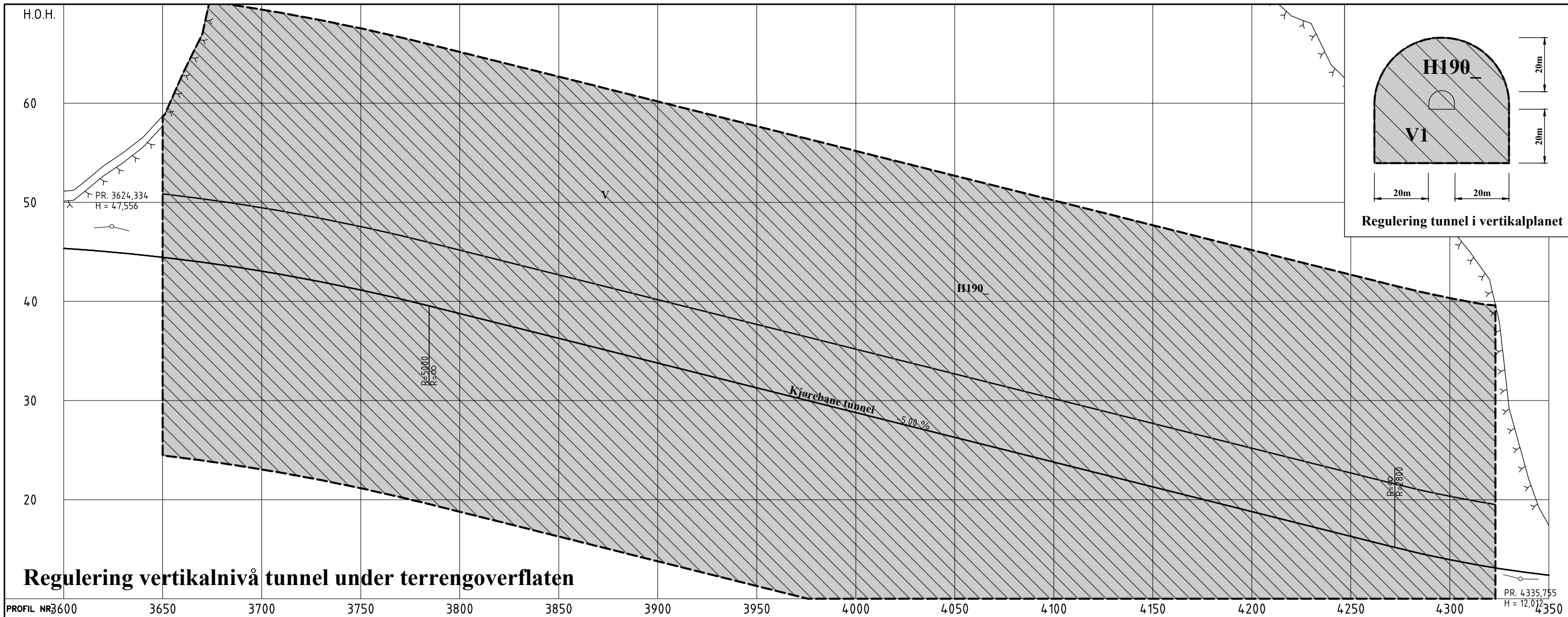

Regulering vertikalnivå tunnel under terrengoverflaten

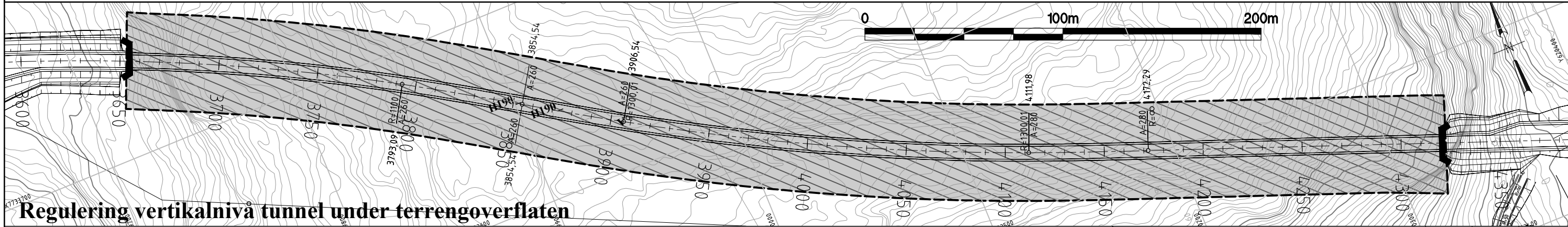

Regulering vertikalnivå tunnel under terrengoverflaten

TEGNFORKLARING

PBL §12-5 AREALFORMÅL

- 2. Samferdselsanlegg og teknisk infrastruktur
- Veg (V)
- Rasteplass (R), Parkeringsplass (PP)
- Gang-/sykkelveg (GS)

- 5. Landbruks-, natur og friluftsområder samt reindrift
- Friluftformål (FR)

PBL §12-6 HENSYNSSONER

- Faresone
- Høyspenningsanlegg (H370)
- Sikringszone
- Andre sikringssoner (H190)

PBL §12-7 BESTEMMELSESMÅL

- Bestemmelsesområder
- Anlegg- og riggområde (#)

STREKSYMBOLER M.V.

- PLANENS BEGRENSNING
- FORMÅLSGRENSE
- EIENDOMSGRENSE
- FRISIKTLINJE
- BRU
- BRUKAR
- STENING AV AVKJØRSEL
- AVKJØRSEL
- TUNNELPÅHUGG
- BYGNING SOM RIVES
- 29/2 GÅRDS- OG BRUKSNUMMER

- Senterlinje
- Skulder
- Vegskråning

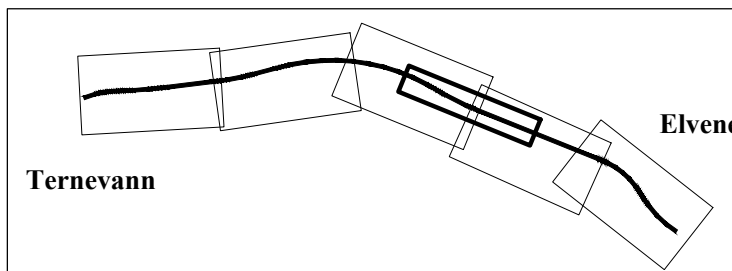

REVISJONER :	SAKSNR.	DATO	SIGN.
B Endret koding formål 5001 (LNRF) til Friluftformål (FR) Regulert inn ny Elvenes bru.			
A Justert formålsgrense pr.1800-1950, samt langs adkomstveg mot Elvenes. Lagt inn formål G/S-veg, lagt inn bestemmelsesområde for hytteveg og for adkomstveg til bru. Lagt inn LNFR-område og bestemmelsesområde ved brufot og rasteplass. Fjernet formål over tunnel.		21022013	Bjørne
<b>SAKSBEHANDLING IFLG. PLAN- OG BYGNINGSLOVEN</b>			
KUNNGJØRING AV PLANVEDTAK:		30.01.2014	
KOMMUNESTYRETS VEDTAK:	002/14	29.01.2014	
BEHANDLING I PLAN OG SAMFERDSEL:	008/14	16.01.2014	
OFFENTLIG ETTERSYN I TIDSRØMME:	10.10.2013 - 21.11.2013	10.10.2013	Bjarme
VARSEL OM OPPSTART AV PLANARBEID:	09.09.2013	09.09.2013	Bjarme
Kartgrunnlag: FKB-B og LAS			
Kartreferanse: Euret89 UTM-sone 35			
Høydegrunnlag: NN 1954, FKB/Høydedata av aug/sept 2011			
Sør-Varanger kommune		Prosjektnr:	Saksbehandler:
Planid: 2011017	Arkivsaknr: 11/578	502052	Bjarme
Plandato: 01.12.2012		Profnr:	20EV00105R_00002
Målestokk:		A3: 1:2000	A1: 1:1000
Tegn.nr. R206		Rev.	
<p><b>E105 Bjørkheim - Storskog</b>  <b>Parsell 1B: Rundvatn - Elvenes</b>  <b>Detaljregulering med bestemmelser</b></p>			
<p>Planen er utarbeidet av:    <b>Statens vegvesen</b></p>			